

Tarifblatt neoom KLUUB

wir sind energiegemeinschaft 8796 UW Bad Hall

Netzbetreiber: Netz OÖ GmbH

Deine Energiegemeinschaft (EG) ist gem. § 6 Abs. 1 Z 27 UStG Kleinunternehmer, deshalb fällt auf die Tarife **KEINE** 20 % Umsatzsteuer an.

1.	ENERGIEPREIS	TARIF STROMBEZUG (ct/kWh)	TARIF STROMEINSPEISUNG (ct/kWh)	STEUERSATZ
	Privat Kunde oder Kleinunternehmer gem. § 6 Abs. 1 Z 27 UStG	23,00 ct/kWh 18,00 ct/kWh ab 01.01.2024	23,00 ct/kWh 18,00 ct/kWh ab 01.01.2024	0%
	Unternehmen	23,00 ct/kWh 18,00 ct/kWh ab 01.01.2024	19,16 ct/kWh 15,00 ct/kWh ab 01.01.2024	20%
	Land- und Forstwirt pauschaliert	23,00 ct/kWh 18,00 ct/kWh ab 01.01.2024	20,35 ct/kWh 15,93 ct/kWh ab 01.01.2024	13%

- Wenn du mehr Energie benötigst, als dir die EEG liefern kann, dann beziehst du diese wie bisher von deinem aktuellen Energielieferanten
- Die Netznutzungsgebühren und anderen Abgaben sind in unserer Abrechnung nicht enthalten und werden vom Netzbetreiber direkt verrechnet
- Für deine, von der EG bezogene Energiemenge wird eine um 28% reduzierte Netznutzungsgebühr (Verbrauchspreis Netznutzung regional) verrechnet

2.	KLUUB SERVICEBEITRAG (gestaffelt anhand der gehandelten Energiemenge)	TARIF STROMBEZUG UND EINSPEISUNG (ct/kWh)
	von der 1. bis zur 500. kWh	2,4 ct/kWh
	ab der 501 bis zur 1500 kWh	1,8 ct/kWh
	ab der 1501. kWh	1,2 ct/kWh

- Je bezogener und eingespeister Kilowattstunde wird dir ein Servicebeitrag zu den Kosten der EG für die laufende Verwaltung verrechnet
- Ab der 501. Kilowattstunden wird ein geringerer Beitrag je weiterer bezogenen oder eingespeister Energiemenge verrechnet
- Der KLUUB Servicebeitrag wird gestaffelt anhand der vom Rechnungsempfänger gesamten gehandelten Energiemenge

ANMERKUNG: Abrechnungsrelevante Strommenge für den neoom Servicebeitrag ergibt sich aus der von dir in die EG eingespeisten Strommenge zuzüglich der von dir aus der EG bezogenen Strommenge. Beispiel: Du hast 1.500 kWh in die EG eingespeist und 200 kWh aus der EG bezogen. Die abrechnungsrelevante Strommenge beträgt somit 1.700 kWh. Die ersten 500 kWh werden zu 2,4 ct/kWh, Kilowattstunde 501-1500. zu 1,8ct/kWh und die verbleibenden 199 kWh zu 1,2 ct/kWh verrechnet.

3.	KAUTION	BETRAG
	Kaution je Bezugszählpunkt	50 €

- Die Kaution dient zu Absicherung der Ansprüche der EG / der Einspeiser und wird bei Austritt aus dem KLUUB zurückbezahlt
- Einen Monat nach Beginn des Bezugs von Strom von der EG und zum Ende eines jeden nachfolgenden Quartals kann die EG die Kautionshöhe anpassen
- Abbuchung bei Vertragsabschluss. Adaptierung der Kautionshöhe je nach erwartetem Strombezug des Zählpunktes

ANMERKUNG: Bei einem üblichen Bezugszählpunkt mit 4000 kWh pro Jahr Strombedarf wird erwartet, dass der Stromkonsum aus der EG in der Höhe von ~ 1000 kWh pro Jahr liegt. Erwartet die EG, dass der Stromkonsum aus der EG 1000 kWh überschreitet, kann die Kautionshöhe angepasst werden. Jede weiteren 1000 kWh EG-Bezug führen zu einer Steigerung der Kaution um 50 €.

4.	BETRIEBSKOSTEN(€)							
Gesamtanzahl der aktiven Standorte in der KLUUB EG	unter 10	ab 10	ab 20	ab 30	ab 40	ab 50	ab 100	
Quartalskosten je STANDORT ²	1. Betriebsjahr	7,5 €	7,5 €	6,5 €	5 €	4 €	3,5 €	3 €
	ab 2. Betriebsjahr	20 €	15 €	10 €	7,5 €	5 €	4 €	3 €

- Die Betriebskosten decken organisatorische Aufwände für den Verein, u.a. Bankkontokosten, Steuerberatung und Erklärungen an das Finanzamt, ab
- Je mehr Standorte in einer Region teilnehmen, desto günstiger werden die Betriebskosten pro Standort
- Im 1. Betriebsjahr fördert neoom die anfallenden Betriebskosten der EG durch einen reduzierten Tarif, um das anfängliche Wachstum einer EG zu unterstützen

ANMERKUNG: Ein Standort ist begrenzt mit 3 Zählpunkten. Ab dem 4. Zählpunkt an einem Standort ist ein weiterer Standort zu zahlen.

Hinweis: Bei Nichteinlösung von SEPA-Lastschriften vom Bankkonto werden Spesen verrechnet!

Eine Beispielrechnung der mit der Nutzung des neoom KLUUBs verbundenen Kosten ist verfügbar auf wissen.neoom.com



Strom direkt aus deiner Nachbarschaft beziehen und Geld sparen! Werde Teil der neoom Energiegemeinschaft in Bad Hall und Umgebung

Du hast genug von Stromkostenerhöhungen und massiven Gewinnen der Energiekonzerne? Zahlreiche **Landwirte, Unternehmen und auch Einfamilienhäuser** in **Bad Hall und Umgebung** sind mit ihren PV-Anlagen bereits Teil der neoom Energiegemeinschaft (EG) und **versorgen uns bereits zum Großteil selbst mit sauberen, sicheren und günstigen Strom**. Als Teil der EG machst auch du dich unabhängig von Strompreisschwankungen und behältst die Gewinne der Energiekonzerne bei dir!

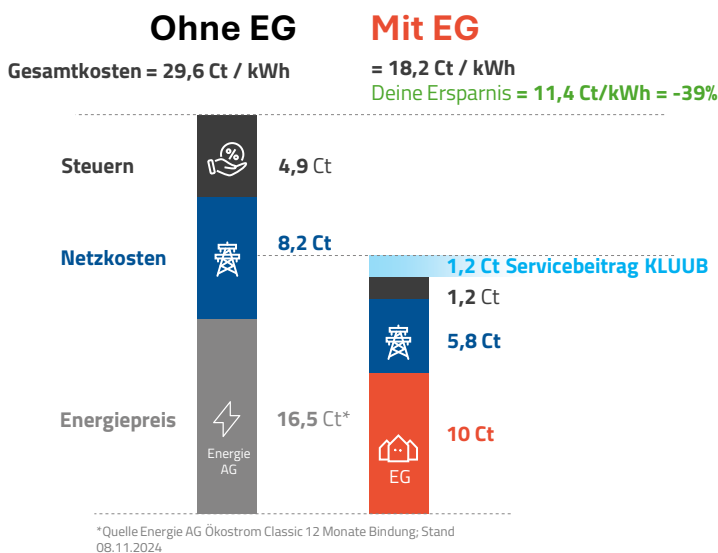

BEISPIELRECHNUNG Privathaushalt

- 3 Personenhaushalt
- Kein E-Auto
- Fernwärme/Gas
- Keine PV-Anlage

Verbrauch: **ca. 4.000 kWh im Jahr**
EG-Bezug 70% = **2.800 kWh**
Preisdifferenz: **11,4 ct/kWh**

KLUUB Beitrag: 60€/Jahr

ERSPARNIS: 259 €/JAHR

(abzgl. KLUUB Beitrag; exkl. Strompreismbremse)

Vorteile für Dich als Strombezieher in der EG:

- Beziehe Strom direkt von deiner Familie, Freunden und Nachbarn aus der Region
- Niedriger und stabiler Strompreis
- Kurze Bindung von 3 Monaten
- Kein Energieversorgerwechsel nötig, du wirst zusätzlich von der Energiegemeinschaft versorgt
- Keine eigene PV-Anlage notwendig
- Registrierung einfach mit deinem Smart-Meter

Jetzt mitmachen!

Registrieren unter
app.neoom.com



Im KLUUB
Anmelden



Zählpunktnummer &
Zahlungsinformationen
eingeben

Datenfreigabe im
Netzbetreiberportal
erteilen



Strom beziehen
& Geld sparen

Du kennst jemanden mit einer PV-Anlage? Der Einspeisetarif in der EG-Bad Hall = 10 Cent / kWh
Weitere Infos unter www.neoom.com/loesungen-eeg
www.neoom.com

Deine Ansprechperson für die EG-Bad Hall und Umgebung:
Philipp Wied ☎ +43 676 9307914

neoom | Galgenau 51 | 4240 Freistadt | +43 7942 20 970 | info@neoom.com



Strom direkt aus deiner Nachbarschaft beziehen und Geld sparen!

Werde Teil einer neoom Energiegemeinschaft in nur 4 Schritten.

Jetzt mitmachen!

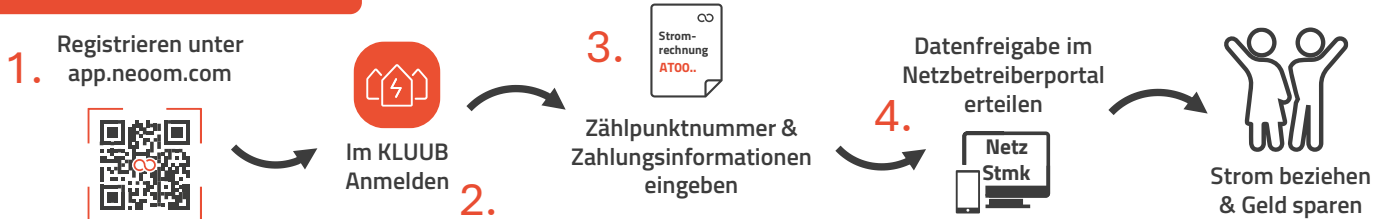

1. Scanne mit der Foto-App am Handy den QR-Code, oder gib im Browser app.neoom.com ein und klicke auf "Jetzt registrieren"

2. Gib Deine E-Mail-Adresse und ein Passwort ein, die Zustimmung zu den AGBs und dann Enter. Wir senden einen Kontrollcode an Deine Email, den Du zur Sicherheit eingibst. Zum Schluss noch Namen, Land und Art des Kontos (Privat, Firma,...)

3. Über das neoom Logo und Auswahl KLUUB kommt man zur Eingabe von Standort (Adresse) und Zählpunkten (Bezug und oder Einspeisung). Mit dem Haken bei Nahbereichsabfrage erlaubst Du uns die Nahbereichsabfrage beim Netzbetreiber.

1 — 2 — 3 — 4 — 5 — 6

Nahbereichsabfrage gestartet

Anzeige in der APP: die Abfrage kann 30min bis 2 Tage dauern!

4. Bis die Abfrage erledigt ist kann man die Bankdaten in der App ergänzen (Wallet). Sobald eine EEG gefunden bzw. gegründet worden ist kann man die Stromverträge annehmen. Als finaler Schritt nach Anleitung in der App die Freigabe am Datenportal des Netzbetreibers (nicht Energieversorger!) erteilen.

1 — 2 — 3 — 4 — 5 — 6

Zählpunkte in Bearbeitung

Anleitung zur Datenfreigabe öffnen

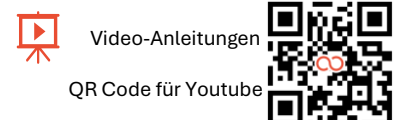
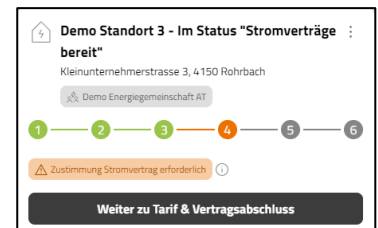
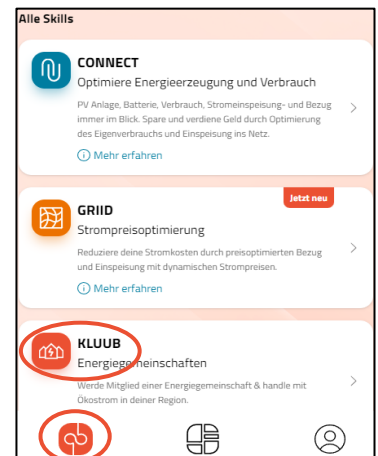

Video-Anleitungen
QR Code für Youtube

Du kennst jemanden mit einer PV-Anlage? Der Einspeisetarif in unsere EEGs liegt bei 9-12 Cent / kWh
Weitere Infos unter www.neoom.com/loesungen-eeg
www.neoom.com

Mehr Informationen:

<https://wissen.neoom.com/schritt-fuer-schritt-anleitung-klubb>

neoom | Galgenau 51 | 4240 Freistadt | +43 7942 20 970 | info@neoom.com



neoom®

Energiegemeinschaft UW Bad Hall: Strom aus der Region für die Region

Regionalität, Nachhaltigkeit und Kostenreduktion. *Ich weiß, woher mein Strom kommt!*

Wir in der Energiegemeinschaft verbrauchen den günstigen erneuerbaren Strom nicht nur selbst, sondern möchten diesen auch unserer Region günstig zur Verfügung stellen. So erschaffen wir mehr Unabhängigkeit vom Energieversorger, stehen für regionale Wertschöpfung und reduzieren unseren CO₂ Ausstoß!

Vorteile für Bezieher sind:

- Kein Energieversorgerwechsel nötig, du wirst zusätzlich von der Energiegemeinschaft versorgt
- Keine Investition oder PV Anlage nötig!
- Erneuerbare Stromproduktion von Nachbarn, Freunden aus der Region
- Niedriger stabiler Strompreis

Hard Facts

- Energiepreis: 10 ct/kWh (ab 1. Juli 2024)
- Servicebeitrag 2,4 – 1,2 ct/kWh
- Betriebskosten 3 €/Quartal
- Bindung: 3 Monate
- Photovoltaik und Stromspeicher Strom
- Angebot für Private, Unternehmen und Landwirte

BEISPIELRECHNUNG Unternehmen

- Gasthaus
- Kein E-Auto
- Fernwärme/Gas
- Keine PV Anlage

Verbrauch: **ca. 50.000 kWh im Jahr**

EG-Bezug 90% = **45.000 kWh**

Preisdifferenz: **5 ct/kWh**

KLUUB Gebühren: 460 €/Jahr

ERSPARNIS: 1790 €/JAHR

Ich möchte mitmachen!

Melde dich mit deiner Stromrechnung im KLUUB in der neoom APP unter app.neoom.com an! Bei Fragen informiere dich jetzt unter <https://neoom.com/loesungen/beg> oder melde dich unter +43 7942 20 970



Jetzt mitmachen!



neoom®

Energiegemeinschaft UW Bad Hall: Strom aus der Region für die Region

Regionalität, Nachhaltigkeit und Kostenreduktion. *Ich weiß, woher mein Strom kommt!*

Wir in der Energiegemeinschaft verbrauchen den günstigen erneuerbaren Strom nicht nur selbst, sondern möchten diesen auch unserer Region günstig zur Verfügung stellen. So erschaffen wir mehr Unabhängigkeit vom Energieversorger, stehen für regionale Wertschöpfung und reduzieren unseren CO₂ Ausstoß!

Vorteile für Bezieher sind:

- Kein Energieversorgerwechsel nötig, du wirst zusätzlich von der Energiegemeinschaft versorgt
- Keine Investition oder PV Anlage nötig!
- Erneuerbare Stromproduktion von Nachbarn, Freunden aus der Region
- Niedriger stabiler Strompreis

Hard Facts

- Energiepreis: 10 ct/kWh (ab 1. Juli 2024)
- Servicebeitrag 2,4 – 1,2 ct/kWh
- Betriebskosten 3 €/Quartal
- Bindung: 3 Monate
- Photovoltaik und Stromspeicher Strom
- Angebot für Private, Unternehmen und Landwirte

BEISPIELRECHNUNG Privathaushalt

- 3 Personenhaushalt
- Kein E-Auto
- Fernwärme/Gas
- Keine PV Anlage

Verbrauch: **ca. 4000 kWh im Jahr**

EG-Bezug 90% = **3600 kWh**

Preisdifferenz: **5 ct/kWh**

KLUUB Gebühren: 60€/Jahr

ERSPARNIS: 120 €/JAHR

(exkl. Strompreisbremse)

Ich möchte mitmachen!

Melde dich mit deiner Stromrechnung im KLUUB in der neoom APP unter app.neoom.com an! Bei Fragen informiere dich jetzt unter <https://neoom.com/loesungen/beg> oder melde dich unter +43 7942 20 970



Jetzt mitmachen!

Bild von Objekt oder Allgemeines PV-Bild

Partnerlogo

neoom®

Energiegemeinschaft XXXXYYYY: Strom aus der Region für die Region

Regionalität, Nachhaltigkeit und Kostenreduktion. *Ich weiß, woher mein Strom kommt!*

Wir in der Energiegemeinschaft verbrauchen den günstigen erneuerbaren Strom nicht nur selbst, sondern möchten diesen auch unserer Region günstig zur Verfügung stellen. So erschaffen wir mehr Unabhängigkeit vom Energieversorger, stehen für regionale Wertschöpfung und reduzieren unseren CO2 Ausstoß!

Vorteile für Bezieher sind:

- Kein Energieversorgerwechsel nötig, du wirst zusätzlich von der Energiegemeinschaft versorgt
- Keine Investition oder PV Anlage nötig!
- Erneuerbare Stromproduktion von Nachbarn, Freunden aus der Region
- Niedriger stabiler Strompreis
- Reduzierte Netzgebühren und Abgaben

Hard Facts

- Energiepreis: 13 ct/kWh
- Servicebeitrag 2,4 – 1,2 ct/kWh
- Betriebskosten 5 €/Quartal
- Bild von Objekt oder Allgemeines PV-Bild
- Wasserkraft und Photovoltaik Strom
- Angebot für Private, Unternehmen und Landwirte

Hardfacts von Projekt

BEISPIELRECHNUNG:

- 2 Personenhaushalt
- Kein E-Auto
- Fernwärme/Gas
- Keine PV Anlage

Verbrauch: **ca. 3500 kWh im Jahr**

EG-Bezug 40% = **1400 kWh**

Preisdifferenz: **13,7 ct/kWh Netto**

KLUUB Gebühren 48€/Jahr (Annahme: KLUUB mit 30+ Mitgliedern im 1sten Jahr)

ERSPARNIS: 144 €/JAHR

(exkl. Strompreisbremse)

Ich möchte mitmachen!

Melde dich mit deiner Stromrechnung im KLUUB in der neoom APP unter app.neoom.com an! Bei Fragen oder für weitere Informationen stehen wir gerne zur Verfügung. Melde dich einfach unter **+4366666666**

Eigener QR-Code



Jetzt mitmachen!